

CARTA I.G.M. anno 1890

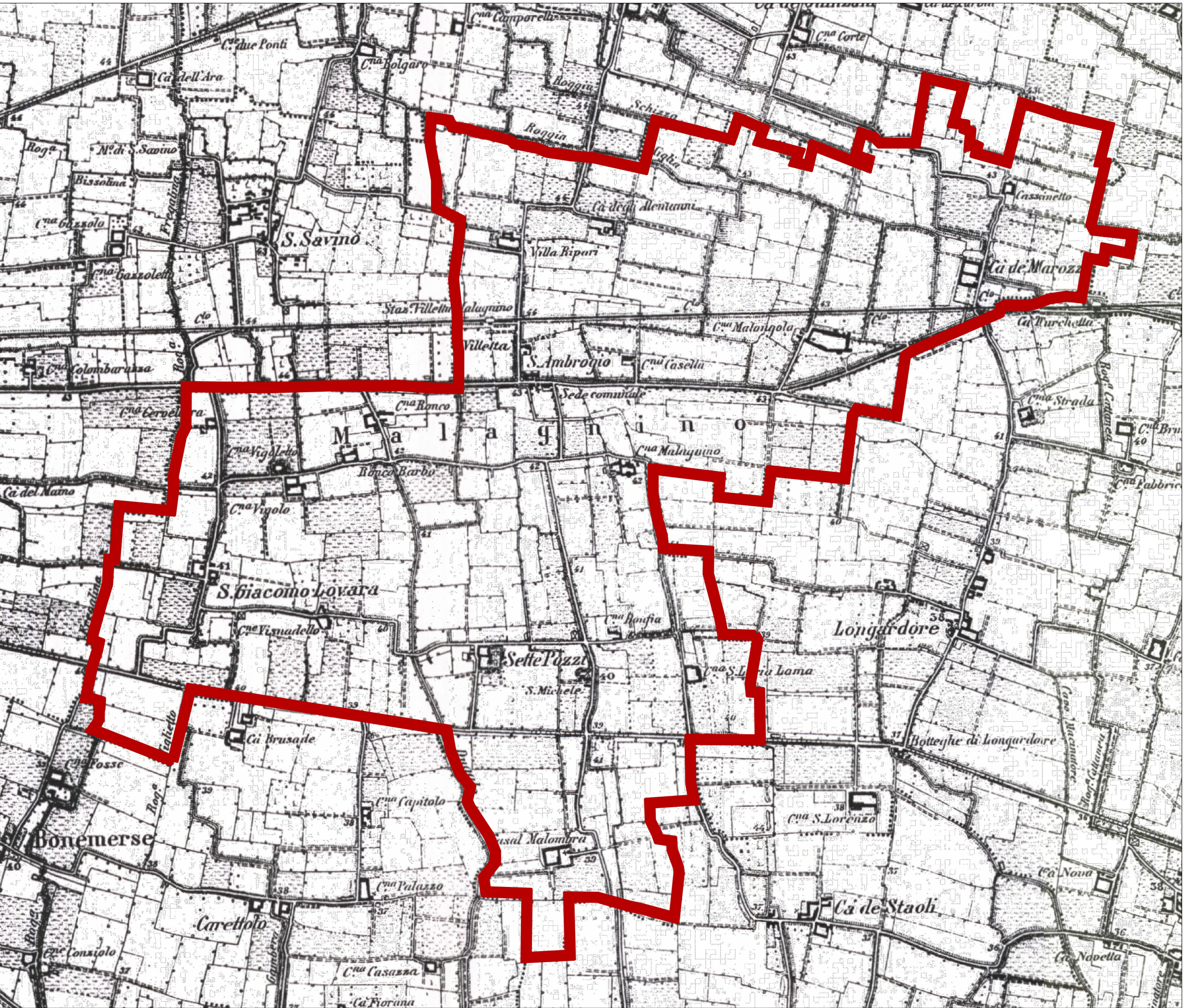

CARTA I.G.M. aggiornamenti anno 1935

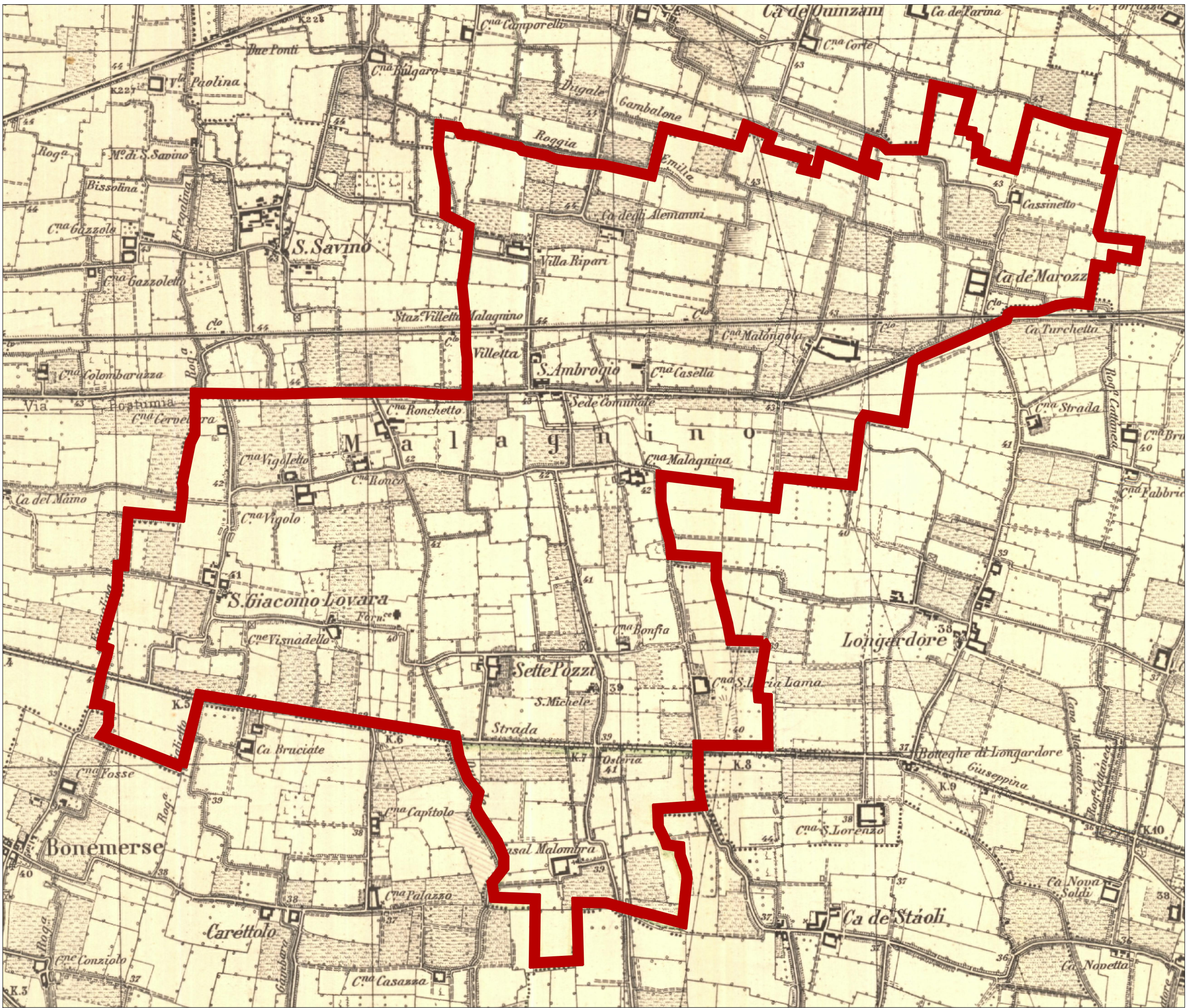

CARTA I.G.M. anno 1852

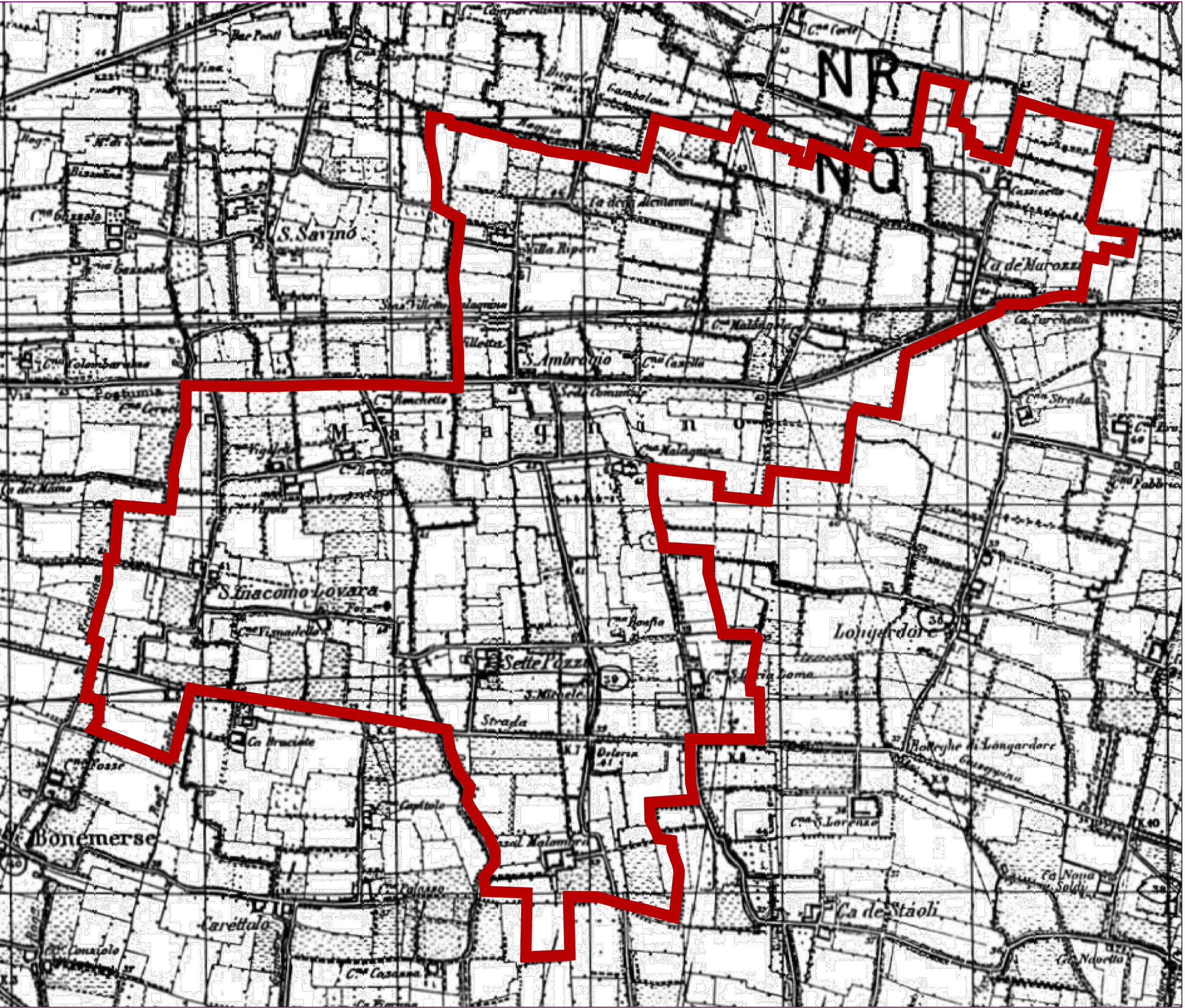

CARTA I.G.M. aggiornamenti anno 1974

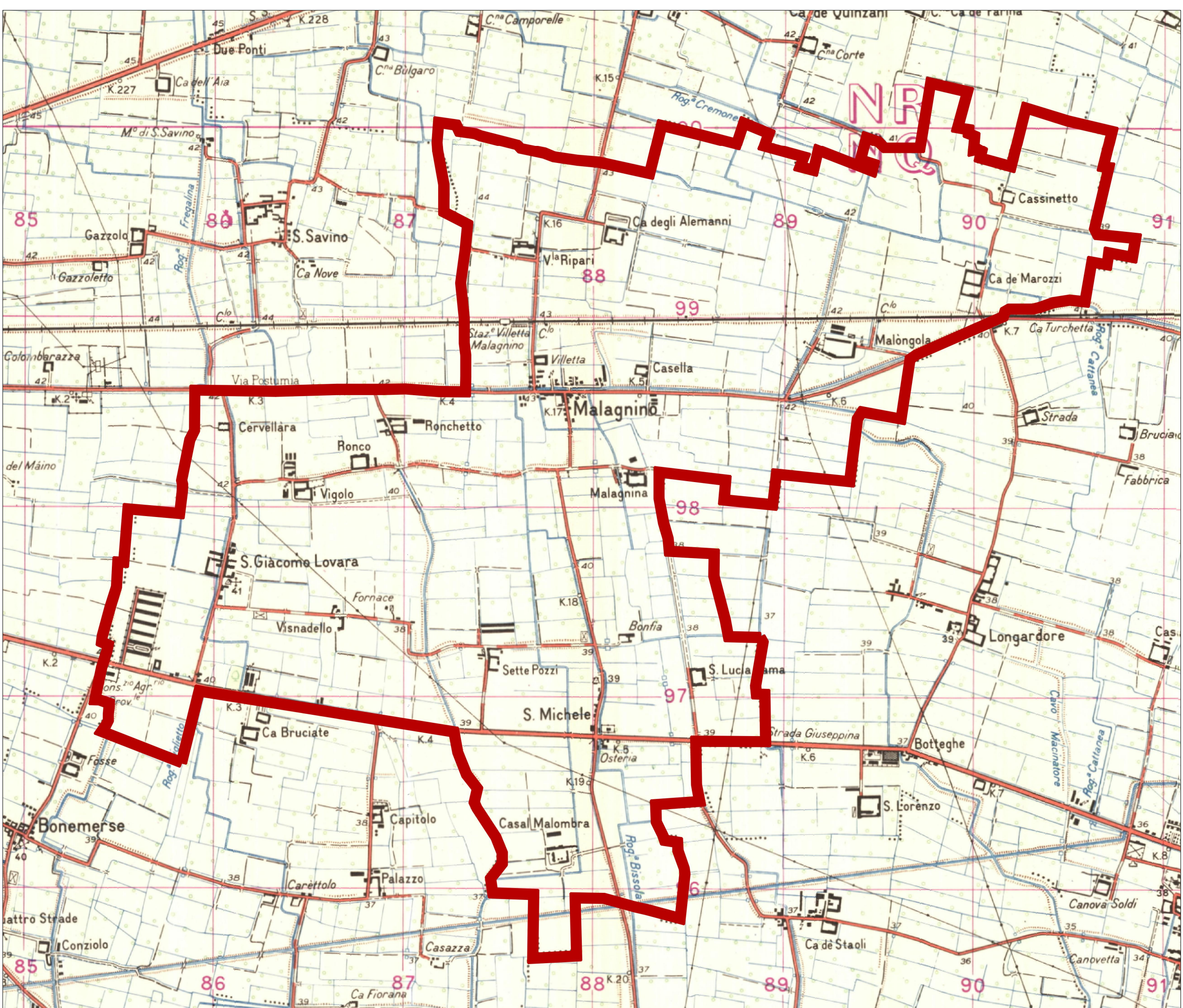

Elaborato predisposto dall'Arch. Michele De Crecchio in occasione della redazione del PGT approvato con Delibera CC n° 32 del 10.12.2010 e qui ripreso, sovrapponendolo alla cartografia DBT della Variante Generale.

Comune di Malagnino
Provincia di Cremona

PGT
Piano di Governo del Territorio

ai sensi della
L.R. 11/03/2005 n°12
e successive modifiche ed integrazioni

adottato il
approvato il

con del C.C. n°
con del C.C. n°

QUADRO CONOSCITIVO
elaborato QC.1.1.6.3

scala 1:20.000

ANALISI DEGLI INSEDIAMENTI
Evoluzione storica del territorio

Tavola Unica

PROGETTISTA:
MARCO TURATI architetto
VIA GRADO N°11 - 26100 CREMONA
TEL./FAX 0372 23417
architetto@marcoturati.it

SINDACO:
sig. Eugenio Zini

ASSESSORE AL TERRITORIO:
sig. Donato Losito

DAVIDE GEREVINI dott. amb.
Valutazione Ambientale Strategica
GIOVANNI BASSI dott. geol.
Componente Geologica

RESPONSABILE DEL PROCEDIMENTO:
arch. Gianfranco Lini